

秋田內陸線 燈飾線 地圖

沿著這條路線就能遊覽
所有地區!



內陸縱貫鐵道 鷹巢車站

5

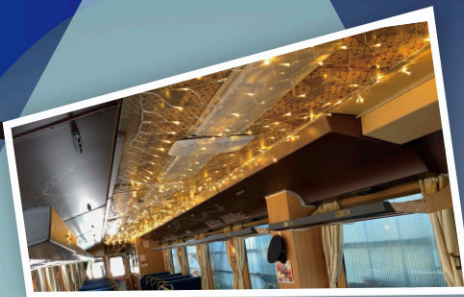
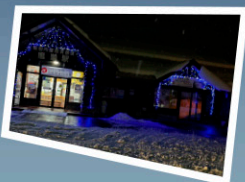

角館
地區



角館車站

1



3

6



乘坐內陸線欣賞閃耀著光芒的燈飾!

阿仁
地區



7

2

4

阿仁合車站

鷹巢
地區



搭乘這趟列車繞推薦路線行駛!

列車時刻表	角館出發	17:17
→	阿仁合抵達	18:39 (9分暫停)
	阿仁合出發	18:48
→	鷹巢抵達	19:44

- ① 橫町
 - ② 立町 Pocket Park
 - ③ 秋田內陸線角館駅
 - ④ 秋田內陸線阿仁合駅
 - ⑤ 秋田內陸線鷹巢駅・北秋田觀光產品協會
 - ⑥ 米代兒童公園
 - ⑦ 秋田內陸線觀光列車「笑 EMI」[微笑鐵路]
- ※微笑鐵路特快列車在每月的第1、第2、第4和第5個星期日運行 ※微笑鐵路運行中點亮

詳情請見背面



1

燈光照亮該區域並安撫路人

亮燈期間
2023.12.2 ~
2024.2.14
亮燈時間:16:30~22:00

①橫町

〒014-0323
秋田県仙北市角館町横町



2

異空間突然出現！
一個充滿光明令人興奮的地方

亮燈期間
2023.12.17 ~
2024.1.5
亮燈時間:16:00~21:00

②立町袖珍公園 Pocket Park

〒014-0318
秋田県仙北市角館町中町 36



3

溫暖的光芒照亮了冬夜
邀請您來到冬天的小京都

亮燈期間
2023.12.23 ~
2024.3.3
亮燈時間:天黑後~22:00

③秋田内陸線角館站

〒014-0368
秋田県仙北市角館町中菅沢 1 4



4

溫柔光芒包裹下的
“幸福燈飾”

亮燈期間
2023.12.23 ~
2024.3.3
亮燈時間:17:00~22:00

④秋田内陸線阿仁合站

〒018-4613
秋田県北秋田市阿仁銀山下新町119-4

秋田内陸線 燈飾線 地圖



7

秋田内陸線觀光列車專屬的樂趣 EMI★
祝你好運

亮燈期間
2023.12.23 ~
2024.3.3
亮燈時間:僅在EMI運行期間

⑦秋田内陸線觀光列車「笑EMI」

※列車「笑EMI」是特快列車 每週一、二、四、五週日運行



5

亮燈期間
2023.12.23 ~
2024.3.3
亮燈時間:17:00~22:00

亮燈期間
2023.12.10 ~
2024.2.4
亮燈時間:17:00~22:00

柔和的燈光撫慰過車站的人的心

⑤秋田内陸線鷹巣站・北秋田觀光物產協會

〒018-3321
秋田県北秋田市松葉町 3



6

「機車公園」已施展燈光魔法!

亮燈期間
2023.12.10 ~
2024.2.4
亮燈時間:17:00~22:00

⑥米代兒童公園

〒018-3312
秋田県北秋田市花園町 1 7

搭乘火車和步行以
欣賞美麗的風景



詢問

「やってみよう! 北秋田」北秋田地域素材活用推進協議会
TEL.0186-82-3231
受付時間 8:30 ~ 17:15 (週六、週日及例假日除外)